

TimeSafe Leistungserfassung 2012

Version 4.3 (Oktober 2013)

Die TimeSafe Produkte werden von über 550 Unternehmen auf rund 10'000 Arbeitsplätzen erfolgreich eingesetzt. Um die Leistungsfähigkeit weiter zu erhöhen und die Produkte an die aktuellsten EDV-Anforderungen anzupassen, werden die Module stetig weiterentwickelt.

Per Oktober 2013 sind die neuen Versionen 4.3.0 des Windows-Clients und des Web-Clients der TimeSafe Leistungserfassung 2012 verfügbar.

Das vorliegende Dokument liefert Ihnen einen Überblick über die Erweiterungen der Version 4.3.0.

TimeSafe Leistungserfassung 2012 Windows-Client Version 4.3.0

In der neuen Version 4.3.0 wurden insgesamt **über 60 Punkte umgesetzt**. Darin enthalten sind Verbesserungen, Korrekturen und Erweiterungen. Nachfolgend sind einige dieser Punkte beschrieben.

Kundennummer einblenden

In den persönlichen Einstellungen kann neu die Kundennummer, analog der Projektnummer einblendend werden.

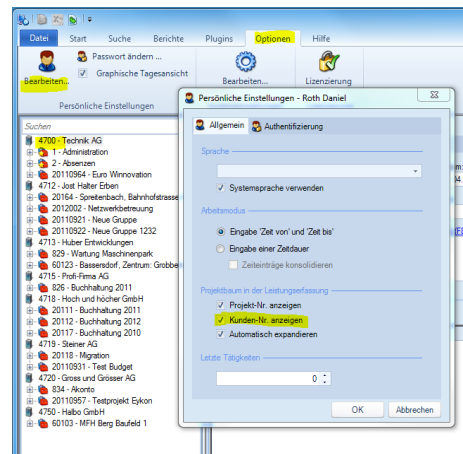

Neuer Dialog für Projekterstellung

Dank dem Feedback von unseren Kunden konnte der Dialog für die Projekterstellung einfacher und übersichtlicher gestaltet werden.

Die Kontaktselektion und die optionale Vorlagenwahl sind nun sofort ersichtlich.

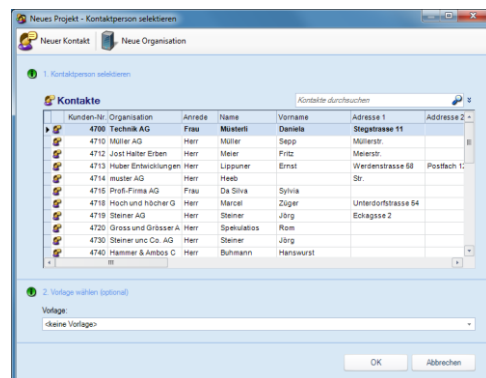

Neue Berichtsfunktionen

Es wurden neue Berichte in den Standardumfang aufgenommen und bestehende Berichte wurden um neue Möglichkeiten (z.B. zusätzliche Gruppierungen erweitert):

- Zeit- und Feriensaldo pro Monat
- Neue Gruppierungsmöglichkeiten für Zeitleistungen
- Projektdatenbericht
- Bericht Tätigkeitsübersicht

Erweiterungen in der Rechnungserstellung

Im Rechnungsvorschlag wurden die Bearbeitungsmöglichkeiten der einzelnen Leistungen erweitert. So kann z.B. das Ertragskonto oder die MWST einer einzelnen Leistung bei Bedarf umgestellt werden. Neu kann auch der Gesamtbetrag für eine Zeitleistung durch einen individuellen Betrag übersteuert werden.

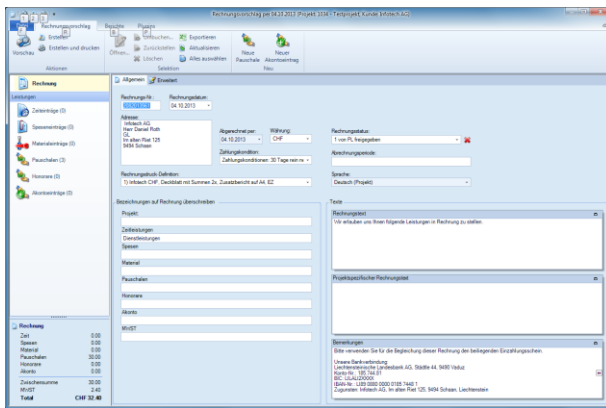
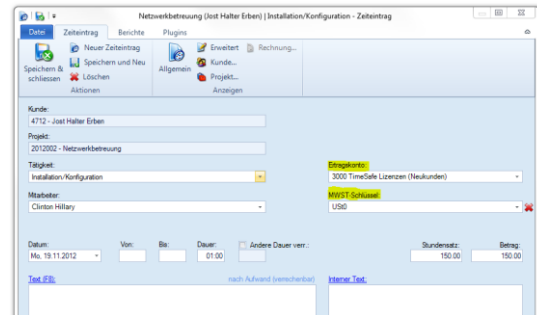

Die Rechnungstexte im Rechnungsvorschlag werden neu mit Kacheln dargestellt. Damit wird der Platz besser genutzt und die Textfelder lassen sich nach Bedarf vergrößern.

Erweiterungen der FIBU-Schnittstellen

- Die FIBU-Schnittstelle für „Sage Start“ wurde umgesetzt und in den Standardumfang aufgenommen.
- Die Sage50-Schnittstelle wurde um die Verbuchung nach Saldosteuersatz erweitert.

Sonstiges

- Rechnungsdruck-Definitionen können neu kopiert werden
- Performance-Verbesserung beim Umschalten der Rechnungsdruck-Definition
- Erweiterungen und Korrekturen in der Französisch- und Englisch-Übersetzung
- Verbesserung im Mitarbeiter-Dialog bezüglich Berechnung des Zeitsaldos
- Erweiterung der Positionsspeicherung von Dialogen
- Mahntexte lassen sich einfacher steuern
- Der Feiertagskalender ist besser vor unbeabsichtigten Änderungen geschützt

TimeSafe Leistungserfassung 2012 Web-Client Version 4.3.0

Datumsselektion

Die Datumsselektion wurde erweitert und erlaubt nun eine raschere Bedienung.
In Browsern mit HTML5-Unterstützung steht zudem ein Datums-Control zur Verfügung.

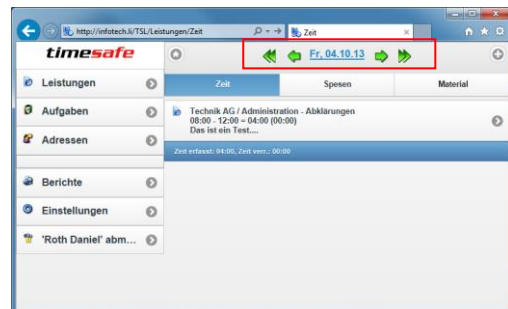

Textvorlagen und Umbuchen von Zeitleistungen

Textvorlagen und die zuletzt verwendeten Texte stehen ab der Version 4.3 auch im Web-Client zur Verfügung.

Das Umbuchen von Zeitleistungen ist neu auch im Web-Client möglich.

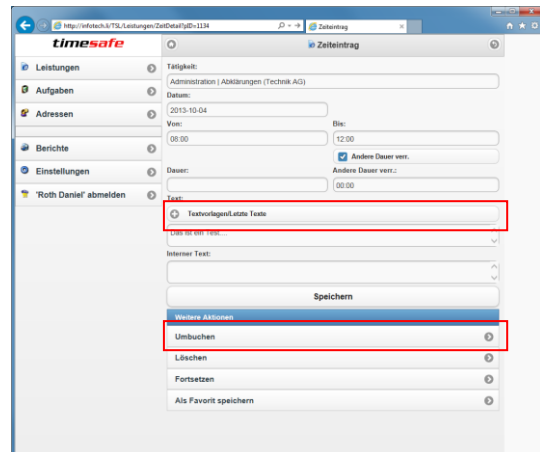

Automatische Anmeldung (Single Sign-on)

Automatische Anmeldung über Windows-Authentifizierung ist neu möglich.