

Neue Funktionen Version 1.1.0

(Release Datum: 29.04.02)

- Aus dem Fakturavorschlag kann neu eine Fakturavorschau erstellt werden um die Rechnung nochmals zu überprüfen.
- Neu kann der Einzahlungsschein mit der Rechnung ausgedruckt werden.
- Die Favoriten sind jetzt auch in der Tagesansicht verfügbar.

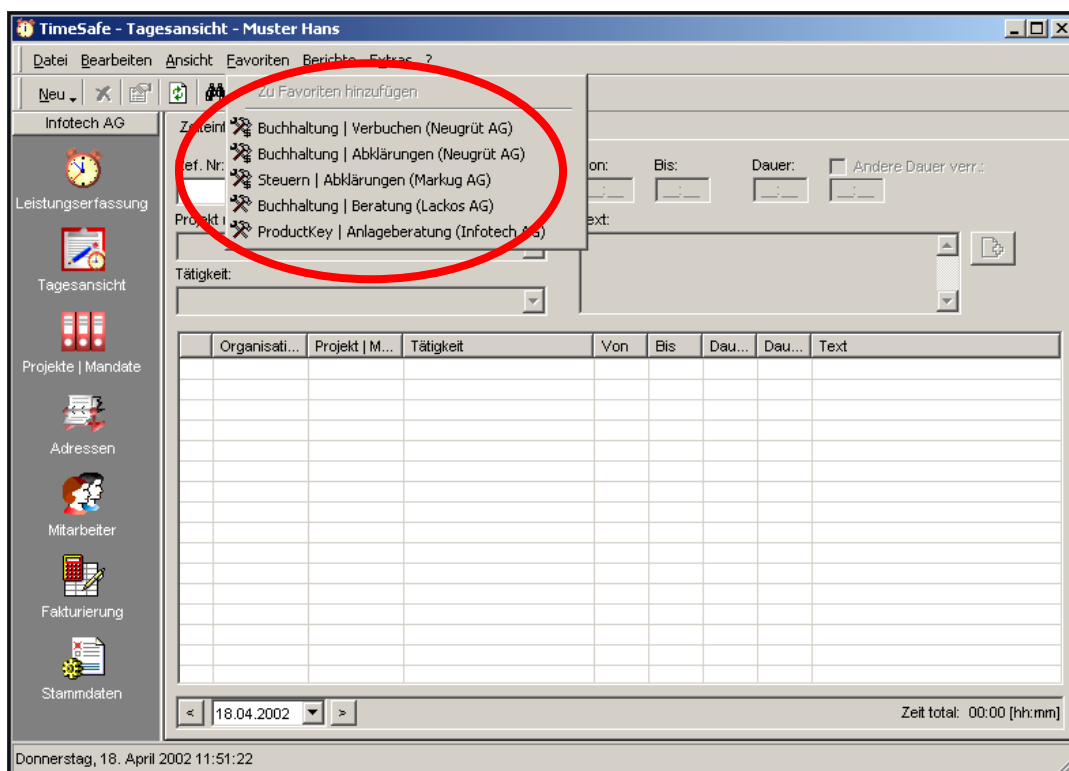

- Zusätzliche Möglichkeit zur Erfassung von Zeitleistungen mit Hilfe einer Referenznummer (korrespondiert mit einer Tätigkeit). Damit kann sehr schnell und einfach über eine Nummer eine Zeitleistung erfasst werden.

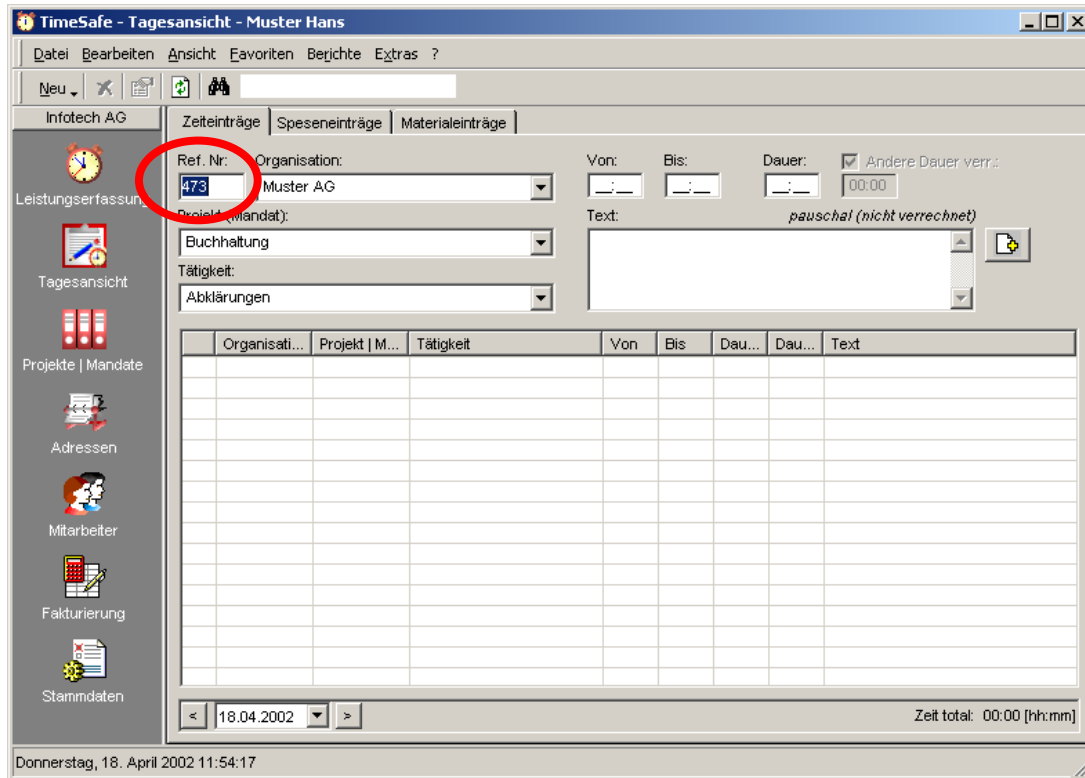

- Stempelleinträge über Mitternacht sind möglich.
- Beim Starten von TimeSafe gelangt der Benutzer direkt zum Bildschirm den er beim Verlassen offen hatte.
- Das Projektcontrolling wurde durch ein Kontextmenu (25%, 50%, 75% und 100% erledigt) erleichtert.

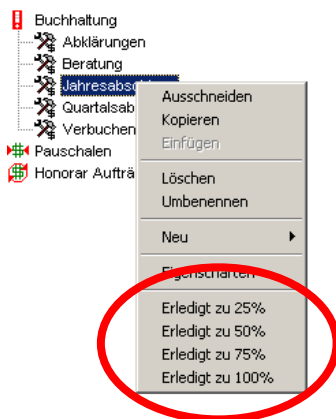

- Schnelles Erkennen von Tätigkeiten die nach Aufwand verrechnet werden (Zeichen für nach Aufwand verrechnete Tätigkeiten)

The screenshot shows the TimeSafe - Leistungserfassung - Muster Hans application. The main workspace is divided into several sections:

- Organisations-Filter:** A dropdown menu set to '(Alle)'.
- Organizational Tree:** A tree view showing the hierarchy of 'Infotech AG' with sub-items like 'Buchhaltung', 'Administration', 'Abklärungen', 'Verbuchen', and 'Revision'. A red circle highlights a crossed-out icon next to 'Verbuchen', with a red arrow pointing to another crossed-out icon in a larger red circle below it.
- Form Fields:** Fields for 'Organisation | Projekt(Mandat) | Tätigkeit:' (Infotech AG | Buchhaltung | Verbuchen), 'Ref. Nr.:' (2), 'Von:' (16:45), 'Dauer:' (00:01), 'Bis:' (16:46), and 'Text:' (nach Aufwand (verrechnet)).
- Table:** A table with columns: Organi..., Projekt ..., Tätigkeit, Von, Bis, Dau..., Dau..., Text. It contains two rows of data:

Organi...	Projekt ...	Tätigkeit	Von	Bis	Dau...	Dau...	Text
Infotec...	Buchh...	Abklärungen			02:00	00:00	Gesetzliche Abklär...
Infotec...	Buchh...	Verbuchen			03:00	03:00	

The status bar at the bottom indicates '2 Element(e), Tagestotal: 05:01 [hh:mm]' and the date 'Donnerstag, 25. April 2002 16:46:15'.

Berichte

- Neuer Bericht Projektstunden, der gruppiert ist nach Projektgruppen, Tätigkeiten und Mitarbeiter. Die Zeiten werden summiert in Stunden und in Prozent angegeben.

Projektstunden

Projekt: **Vermögensverwaltung**
 Organisation: **Markug AG**
 Zeitraum: **29.01.2002 - 18.04.2002**

Vermögensverwaltung		12:57	100.00%
Vermögensverwaltung Depot A		09:00	69.49%
Abklärungen			
Meier Michael		02:00	
		02:00	
Beratung			
Rothenberger Niklaus		02:00	
		02:00	
Portfolio Management			
Rothenberger Niklaus		05:00	
		05:00	
Vermögensverwaltung Depot B		03:57	30.50%
Abklärungen			
Muster Hans		00:30	
Rothenberger Niklaus		02:57	
		03:27	
Beratung			
Rothenberger Niklaus		00:30	
		00:30	

- Neue Berichte ‚offene Zeitleistungen‘ und ‚alle Zeitleistungen‘ eines Projektes gruppiert nach Projektgruppen

Alle Zeitleistungen zu einem Projekt | Mandat

Projekt: **Vermögensverwaltung** Zeitraum:

Organisation: **Markug AG** Währung:

Datum	Tätigkeit	Mitarbeiter	Von	Bis	Dauer	Dauer verr.	Ansatz	Betrag
Depot A								
18.04.2002	Abklärungen	Meier Michael			02:00	02:00	140.00	280.00
18.04.2002	Beratung	Rothenberger Niklaus			02:00	02:00	180.00	360.00
18.04.2002	Portfolio Management	Rothenberger Niklaus			05:00	05:00	200.00	1'000.00
					09:00	09:00		1'640.00
Depot B								
09.04.2002	Abklärungen	Rothenberger Niklaus			02:57	02:57	140.00	413.00
18.04.2002	Abklärungen	Muster Hans			00:30	00:30	140.00	70.00
18.04.2002	Beratung	Rothenberger Niklaus			00:30	00:30	180.00	90.00
					03:57	03:57		573.00
		Total			12:57	12:57		2'213.00

- Neuer Bericht Präsenzzeitübersicht, in dem von allen Mitarbeitern in einem Zeitraum die Soll-Arbeitszeit, die Ist-Arbeitszeit, der Ferienbezug, der Zeitsaldo und der Feriensaldo angezeigt werden.

Präsenzzeit Übersicht

Zeitraum: **01.08.2001 - 31.10.2001**

Mitarbeiter	Soll Arb.-Zeit	Ist Arb.-Zeit	Ferienbezug	Zeitsaldo	Feriensaldo
Ergon Elfi	507:17	412:44	0.00	37:49	17.34
Kafka Natalie	546:00	578:40	0.00	31:44	5.00
Reeder Willi	546:00	521:12	9.00	-19:53	-1.34
Rothenberger Walter	546:00	591:17	5.00	255:17	10.00
Slee Diego	546:00	537:44	11.00	16:01	4.00
Topfli Hans	546:00	534:57	4.00	-35:09	3.80
Trommel Remo	546:00	579:40	5.00	92:03	9.00
Wolfiger Rudi	546:00	598:08	0.00	139:42	5.07
Zogg Niklaus	546:00	579:16	5.00	33:16	5.48

- Neuer Bericht Spesenabrechnungs-Übersicht, mit dem die angefallenen Spesen aller Mitarbeiter abgerechnet werden können.
- Neuer Bericht ‚Arbeitsübersicht‘, mit dem jeder Mitarbeiter sofort den Überblick hat, in welchen Projekten er wie viele Stunden gearbeitet hat.

Arbeitsübersicht

Zeitraum: **01.01.2002 - 18.04.2002**

Organisation	Projekt Mandat	Dauer	
		[h:mm]	[%]
Rothenberger Niklaus			
Gewerbe AG	Buchhaltung	08:50	26.27
Hans Muster	Vermögensverwaltung	00:30	1.48
Krankenkasse	Revision	00:50	2.47
Lackos AG	Buchhaltung	08:00	23.79
Markug AG	Steuern	05:00	14.87
Markug AG	Vermögensverwaltung	10:27	31.08
Total		33:37	

- Neuer Bericht ‚Arbeitsübersicht‘ in der Statistik, mit dem ersichtlich wird, wie viele Stunden ein Mitarbeiter in welchen Projekten gearbeitet hat. Gruppieren kann nach der Organisation oder dem Mitarbeiter. Keine Gruppierung ist ebenfalls möglich. Der Bericht ist alphabetisch oder nach Zeiten sortierbar und die Zeiten werden in Stunden und in Prozent angegeben.

Arbeitsübersicht

Zeitraum: 01.08.2001 - 18.04.2002

Organisation	Projekt Mandat	Dauer	
		(h:mm)	[%]
Eichenberger Christian			
Muster AG	Buchhaltung	07:00	23.12
Rosi Steiner	Steuern	12:53	42.56
Stiftung C	Vermögensverwaltung	10:23	34.30
		30:16	
Gulli Eleonora			
Neugrüt AG	Buchhaltung	03:00	37.50
Stiftung D	Buchhaltung	02:00	25.00
Stiftung F	Vermögensverwaltung	03:00	37.50
		08:00	
Meier Michad			
Beat Hauser	Steuern	02:00	100.00
		02:00	
Muster Hans			
Beat Hauser	Steuern	09:00	6.94
Daniel Roth	Steuern	03:15	2.50
Gewerbe AG	Buchhaltung	80:00	61.73
Hans Muster	Vermögensverwaltung	19:00	14.66
Krankenkasse	Revision	18:00	13.89
Muster AG	Buchhaltung	00:20	0.25
		129:35	
Total		169:51	

- Neuer Bericht Tätigkeitsübersicht, in dem die Stunden, die in einem Zeitraum auf eine Tätigkeit gearbeitet wurden, summiert werden.
- Neuer Bericht ‚Umsätze pro Vermittler‘ mit dem eruiert werden kann, welche Projekte welcher Vermittler vermittelt hat.
- Neuer Bericht FIBU Log, mit dem das Log der Verbuchungen nach SESAM ausgewertet werden kann
- Der Bericht Mandatskontrolle, mit dem Zeitbudgets überprüft werden können, kann neu auf einen Zeitraum eingegrenzt werden.
- Alle Berichte können direkt über die Toolbar ins rtf-, xls-, pdf- Formate exportiert und angezeigt werden.
- Das Logo für die Berichte kann gelöscht werden