

## Neue Funktionen Version 2.1.1

(Release Datum: 06.12.2002)

- **timesafe** unterstützt ESR Funktionalität. Erstellen Sie zu Ihren Rechnungen Einzahlungsscheine (VESR/BESR) mit Referenznummern. Die VESR/BESR Daten können einfach wieder eingelesen werden.

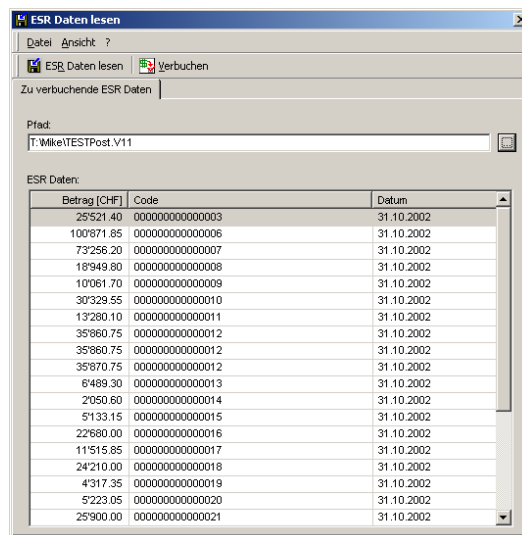

ESR Daten lesen

Zu verbuchende ESR Daten

Pfad: T:\Mike\TESTPost.V11

Betrag [CHF]	Code	Datum
25521.40	0000000000000003	31.10.2002
100771.85	0000000000000006	31.10.2002
73256.20	0000000000000007	31.10.2002
18949.80	0000000000000008	31.10.2002
10061.70	0000000000000009	31.10.2002
30329.55	0000000000000010	31.10.2002
13280.10	0000000000000011	31.10.2002
35860.75	0000000000000012	31.10.2002
35860.75	0000000000000012	31.10.2002
35870.75	0000000000000012	31.10.2002
6489.30	0000000000000013	31.10.2002
2050.60	0000000000000014	31.10.2002
5133.15	0000000000000015	31.10.2002
22680.00	0000000000000016	31.10.2002
11515.85	0000000000000017	31.10.2002
24210.00	0000000000000018	31.10.2002
4317.35	0000000000000019	31.10.2002
5223.05	0000000000000020	31.10.2002
25900.00	0000000000000021	31.10.2002

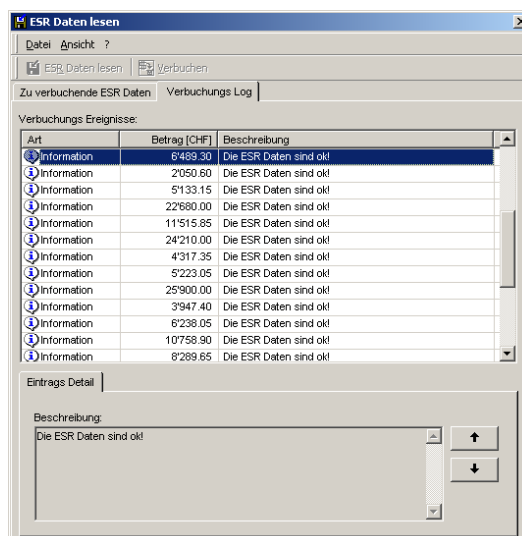

ESR Daten lesen

Zu verbuchende ESR Daten

Verbuchungs Log

Verbuchungs Ereignisse:

Art	Betrag [CHF]	Beschreibung
Information	6489.30	Die ESR Daten sind ok!
Information	2050.60	Die ESR Daten sind ok!
Information	5133.15	Die ESR Daten sind ok!
Information	22680.00	Die ESR Daten sind ok!
Information	11515.85	Die ESR Daten sind ok!
Information	24210.00	Die ESR Daten sind ok!
Information	4317.35	Die ESR Daten sind ok!
Information	5223.05	Die ESR Daten sind ok!
Information	25900.00	Die ESR Daten sind ok!
Information	3947.40	Die ESR Daten sind ok!
Information	6238.05	Die ESR Daten sind ok!
Information	10758.90	Die ESR Daten sind ok!
Information	8289.65	Die ESR Daten sind ok!

Eintrags Detail

Beschreibung: Die ESR Daten sind ok!

- Die FIBU Schnittstelle unterstützt das Verbuchen von Leistungen in die Debitorenbuchhaltung

- Der Mandat für die FIBU Schnittstelle kann über eine "File Select Box" ausgewählt werden.
- Sehr tiefe Integration von Sesam in **timesafe**. Über Formulare von Sesam können sie zum Beispiel Personenkonti, Adressen, oder Fibu Konti direkt anwählen und importieren.

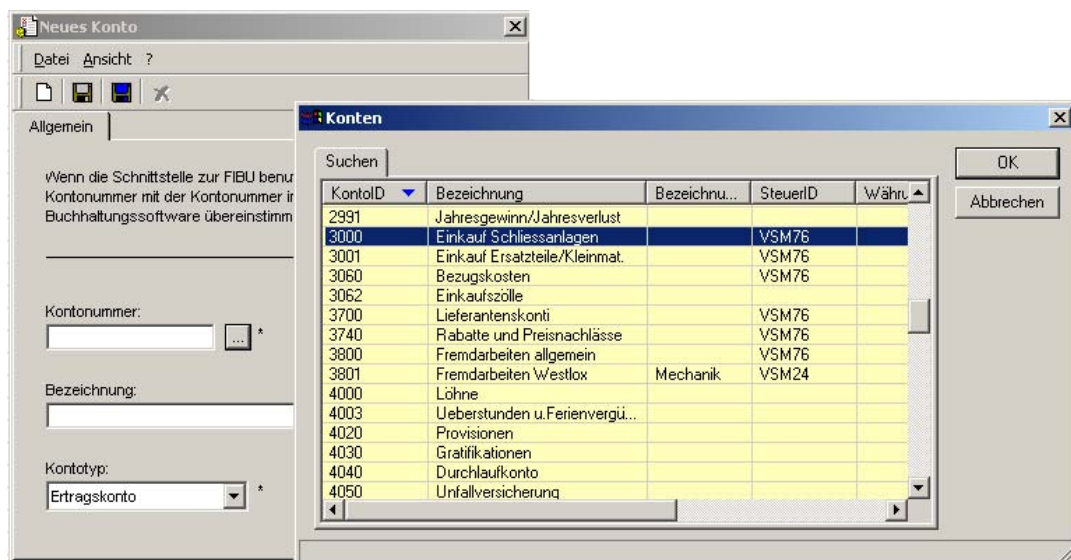
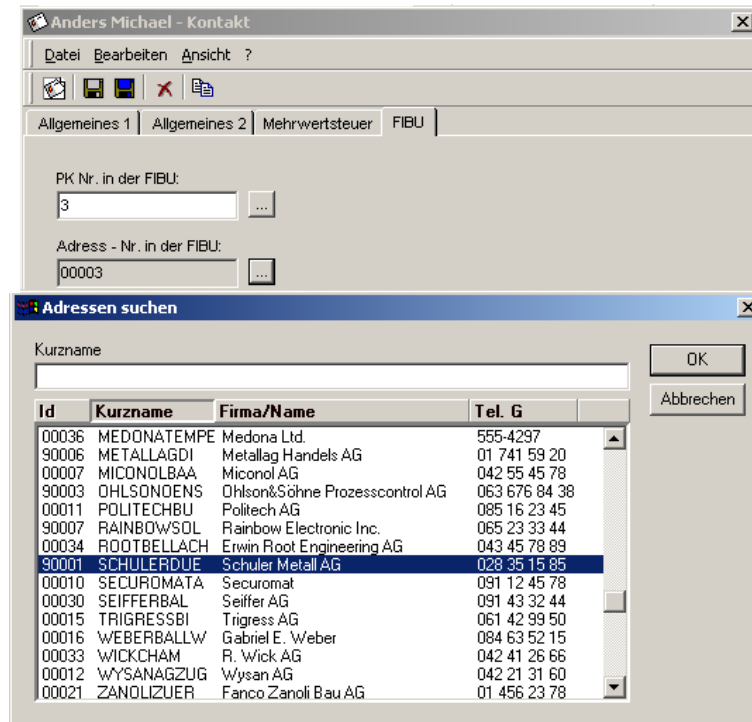

- Bei den Berichten "Präsenzzeit" und "Präsenzzeit detailliert" wird das 'von' Datum auf das Eintrittsdatum des Mitarbeiters gesetzt, wenn es vor dem Eintritsdatum liegt.